

Cahaya

## DANY OB

### Bakiak yang trendi dengan sentuhan yang menyenangkan

Bakiak DANY menawarkan kenyamanan dan keamanan terbaik dengan fitur-fitur seperti pelepasan muatan listrik statis (ESD), alas kaki yang dapat dilepas, dan bagian atas yang dapat bernapas. Sepatu vegan ini mengurangi rasa sakit pada postur tubuh dan sangat cocok untuk industri medis, perhotelan, dan kebersihan.

Bahan atas	Lorica
Lapisan dalam	Jaring
Alas kaki	Sol busa SJ
Sol luar	Fabel/Karet
Kategori	OB / ESD, A, SRC, E
Kisaran ukuran	EU 35-47 / UK 3.0-12.0 / US 3.0-13.0 JPN 21.5-31 / KOR 230-310
Berat baja	0.235 kg
Standardisasi	ASTM F2892:2018 EN ISO 20347:2012



LBL



BLK



FUC



MUG



MUL



WHT

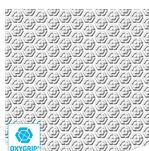

#### Oxygrip / SJ Grip

Sol karet dengan teknologi Oxytraction® memastikan cengkraman yang sangat baik di lantai kering dan basah serta memenuhi standar SRC (SRA+SRB).



#### Pelepasan muatan listrik statis

ESD memberikan pelepasan energi elektrostatik yang terkendali yang dapat merusak komponen elektronik dan mencegah risiko penyalaan akibat muatan elektrostatik. Resistansi volume antara 100 KiloOhm dan 100 MegaOhm.

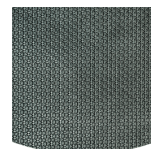

#### Sol luar dari karet

Sol karet menawarkan fitur serbaguna yang membuatnya cocok untuk banyak area aplikasi: ketahanan potong yang sangat baik, tahan panas dan dingin, fleksibilitas tinggi pada suhu dingin, tahan terhadap minyak, bahan bakar, dan banyak bahan kimia.



#### Atasan bernapas

Peningkatan kelembapan dan pengaturan suhu untuk kenyamanan pemakaian yang lebih lama.

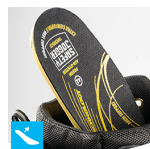

#### Alas kaki yang dapat dilepas

Perbarui insole Anda secara teratur atau gunakan sol ortopedi Anda sendiri untuk meningkatkan kenyamanan.

**Industri:**

Katering, Pembersihan, Medis

**Lingkungan sekitar:**

Lingkungan kering, Permukaan yang sangat halus

**Petunjuk perawatan:**

Untuk memperpanjang usia sepatu Anda, kami sarankan untuk membersihkannya secara teratur dan melindunginya dengan produk yang sesuai. Jangan jemur sepatu Anda di atas radiator atau di dekat sumber panas.

	Deskripsi	Unit pengukuran	Hasil	EN ISO 20347
<b>Bahan atas</b>	<b>Lorica</b>			
	Sisi atas: permeabilitas terhadap uap air	mg / cm <sup>2</sup> / jam	3.3	≥ 0.8
	Sisi atas: koefisien uap air	mg / cm <sup>2</sup>	28	≥ 15
<b>Lapisan dalam</b>	<b>Jaring</b>			
	Lapisan: permeabilitas terhadap uap air	mg / cm <sup>2</sup> / jam	43.7	≥ 2
	Lapisan: koefisien uap air	mg / cm <sup>2</sup>	350	≥ 20
<b>Alas kaki</b>	<b>Sol busa SJ</b>			
	Alas kaki: ketahanan terhadap abrasi (kering/basah) (siklus)	siklus	25600/12800	25600/12800
<b>Sol luar</b>	<b>Fabel/Karet</b>			
	Ketahanan aus sol luar (kehilangan volume)	mm <sup>3</sup>	129	≤ 150
	Sol luar tahan selip SRA: tumit	gesekan	0.38	≥ 0.28
	Resistensi slip pada sol luar SRA: datar	gesekan	0.36	≥ 0.32
	Sol luar tahan selip SRB: tumit	gesekan	0.17	≥ 0.13
	Resistensi slip pada sol luar SRB: datar	gesekan	0.24	≥ 0.18
	Nilai antistatis	MegaOhm	N/A	0.1 - 1000
	Nilai ESD	MegaOhm	80	0.1 - 100
Penyerapan energi pada tumit	J	26	≥ 20	

Ukuran Baja: 38

Sepatu kami terus berkembang, data teknis di atas dapat berubah. Semua nama produk dan merek Safety Jogger, telah terdaftar dan tidak boleh digunakan atau direproduksi dalam format apa pun tanpa izin tertulis dari kami.